Meluzína

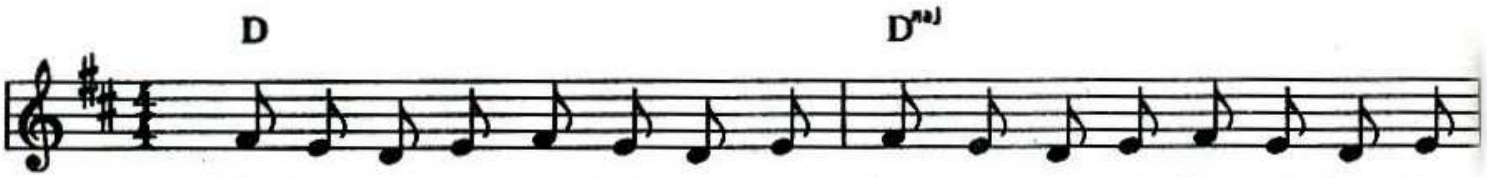

Me- lu- zí- na za- zpí- va- la, jak by ně- kde flét- na hrá- la,
Ví- tá- me tě bí- lá zi- mo, je- nom zpí- vej me- lu- zí- no,
Za- zpí- vat si všich- ni chce- me, do no- vé- ho ro- ku jde- me,

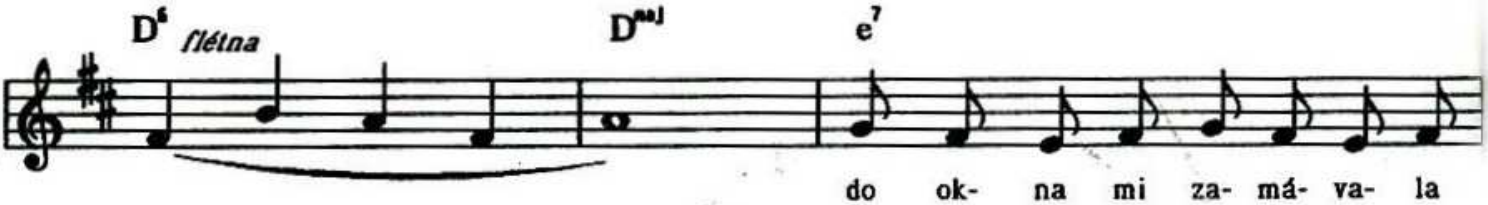

do ok- na mi za- má- va- la
my se sve- zem' hez- ky pří- mo
co v něm a- si do- ká- že- me

bí- lým šát- kem sně- ho vým. Sníh se zvol- na sy- pe z ne- be,
z kop- ce do- lů na sa- ních. Zdo- lat kop- ce je tak snad- né
pro bliž- ní- ho u- dě- lat? Pros- me Bo- ha, a- by dá- le

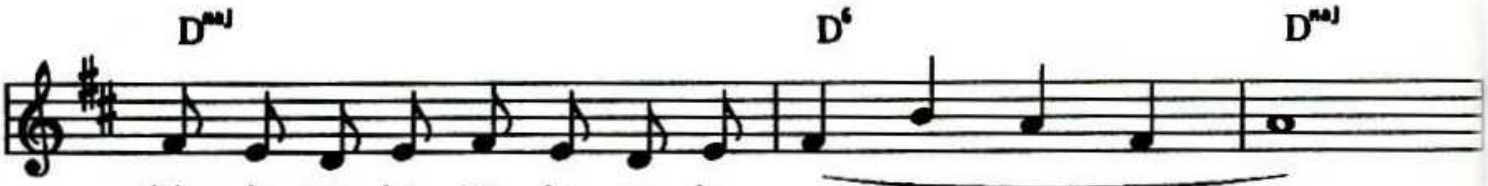

kdo je ven- ku, to- ho ze- be,
a kdo do zá- vě- je spad- ne
ve- dl vel- ké, chrá- nil ma- lé,

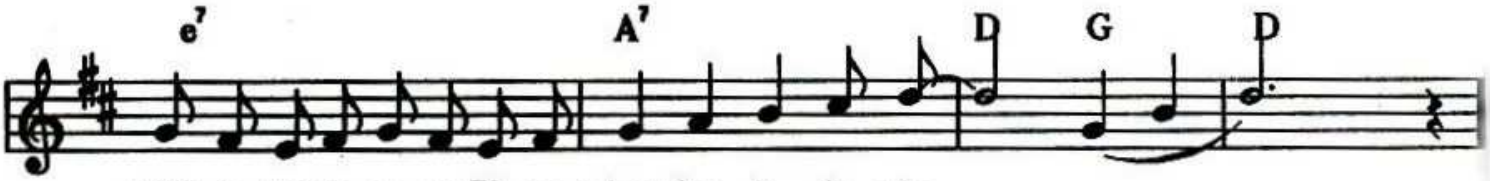

vždyť je ta- dy pa- ní Zi- ma s kouz- lem le- do- vým.
rych- le vsta- ne, vždyť to zvlád- ne, všu- de zvo- ní smích.
vždyť nám po- žeh- ná- ní stá- lé v ži- vo- tě chce dát.

© Copyright by CHROUST